

PORTA TECLADO PARA ESCRITORIO BILLYDESK

SKU BPT60 + Código de color

El sistema Billydesk un sistema de mobiliario para oficina que destaca por su flexibilidad y capacidad de crecimiento a bajo costo. Uso para aumentar el área útil de trabajo al actuar como cubierta deslizante.

Características:

Material: fabricado en cubiertas de melamina termofusionada de 16 mm, laminado en ambas caras.

Base: metálica calibre 20, terminado en pintura electrostática garantiza un acabado uniforme y resistente a rayaduras.

Terminados cantos enchapados de PVC de 2 mm de espesor.

Gromete: no tiene.

Estructura: soportes metálicos terminados con pintura electrostática semi mate texturizada en color blanco u oxford.

Nivelador: no tiene.

Medidas: compatible con todos los tamaños de escritorio de 120 cm, 150 cm y 180 cm.

Ensamble: se envía desarmado.

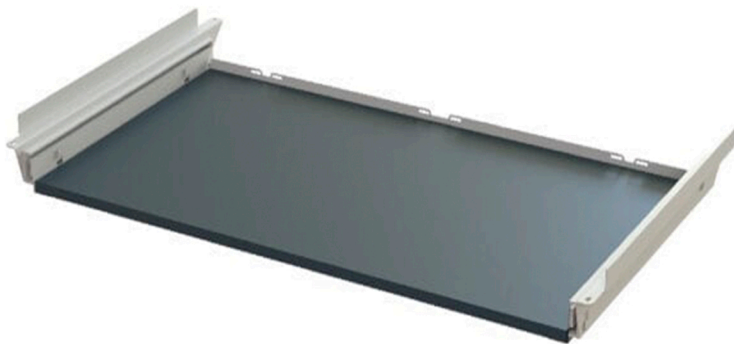

Profundidad:
40 cm

Ancho:
90 cm

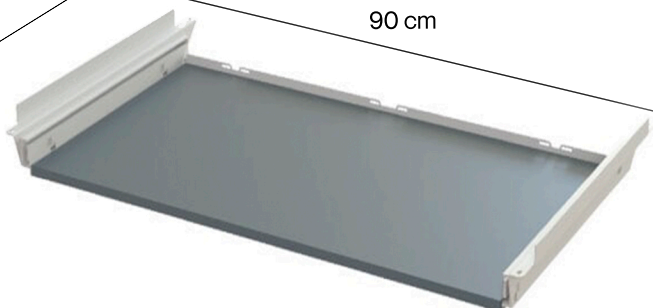

Colores de melamina



Anahuac

Blanco

Ceniza

Encino Polar

Monarca



Oxford



Zafiro

Colores estructuras metálicas:



BL

BLANCO



OX

OXFORD



GARANTÍA