

ESCRITORIO EJECUTIVO KLASS01

SKU 236 + Código de color

Escritorio ejecutivo brinda soluciones prácticas en escritorios de melamina termo fusionada de espesor, resistente a ralladuras y corrosión. Uso adecuado para áreas ejecutivas. A juego con archiveros, mesas, libreros, recepciones y mobiliario de línea klass.



Características:

Material melamina, tablero de partículas de madera de 28 mm con densidad equivalente a MDP, resistente a impactos, abrasión y estrés. Recubrimiento por ambas caras.

Base tubular 2 x1 de melamina y frontal de lámina de acero calibre 22 con doblez tipo C.

Terminados cubre cantos de PVC 1 mm en cubierta, semirrígido de alta presión y TFM flex-curve, acabado laqueado, superficie cóncava aplicada a 200° con pegamento mediante procesos automatizados.

Estructura: con pintura epóxica texturizada con aplicaciones de power coating color gris de línea o negro sobre pedido. Aplicación uniforme de alta adherencia que elimina el efecto de jaula de faradai.

Grommet plástico para el paso de cables.

Nivelador regatón resistente de polipropileno que permite ajustar el mueble a cualquier superficie.

Certificado: BIFMA.

Ensamble: fácil y resistente que no requiere herramientas adicionales y permite armado y desarmado sin perder estabilidad.

Envío: 193 x 96 x 15 cm

Peso: 69 kg

Ancho:
181.5 cm

Profundidad:
92 cm

Altura:
75 cm

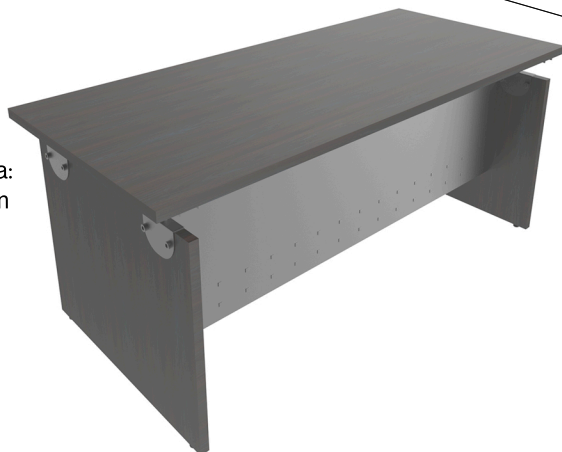

Colores disponibles:



MI12
Ebano boreal



MI10
Ceniza



MI14
Eucalipto



MI05
Nogal

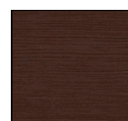

MI09
Wengue



MI13
Encino Polar



MI04
Blanco



GARANTÍA